ՀԱՅԱՍՏԱՆԻ ՀԱՆՐԱՊԵՏՈՒԹՅՈՒՆ
ՎԿԱՅԱԿԱՆ
ԱՆՇԱՐԺ ԳՈՒՅՔԻ ՆԿԱՏՄԱՄԲ ԻՐԱՎՈՒՆՔՆԵՐԻ ՊԵՏԱԿԱՆ ԳՐԱՆՑՄԱՆ

Սույն վկայականով հաստատվում է «1» Հունիսի 2017 թվականին գույքի նկատմամբ իրավունքների պետական գրանցման միասնական մատյանում կատարված անշարժ գույքի նկատմամբ իրավունքի պետական գրանցումը հետևյալ տվյալներով.

1. ԳՐԱՆՑՎԱԾ ԻՐԱՎՈՒՆՔԻ ՍՈՒԲՅԵԿՏ (ՆԵՐ)

ԵՐԵՎԱՆ ՀԱՄԱՅՆՔ

2. ԱՆՇԱՐԺ ԳՈՒՅՔԻ ԳՏՆՎԵԼՈՒ ՎԱՅՐԸ ԵՎ ԱՆՎԱՆՈՒՄԸ

Երևան, Ավան Խուդյակովի փողոց 222

3. ԳՐԱՆՑՄԱՆ ՀԱՄԱՐ ՀԻՄՔ ՀԱՆԴԻՍԱՑԱԾ ՓԱՍՏԱԹՂԹԵՐԸ

Առուվաճառքի պայմանագիր՝ 10.08.2005թ h.5048

4. ՀՈՂԱՄԱՍԻ ԲՆՈՒԹԱԳՐԵՐԸ

Կադաստրային ծածկագիրը՝ 01-002-0009-0047

Մակերեսի չափը (հա)՝ 0.2

Նպատակային նշանակությունը՝ բնակավայրերի

Գործառնական նշանակությունը կամ հողատեսքը՝ Հասարակական կառուցապատման

Գրանցված իրավունքի տեսակը՝ ՍԵՓԱԿԱՆՈՒԹՅՈՒՆ

5. ՇԻՆՈՒԹՅՈՒՆՆԵՐԻ ԲՆՈՒԹԱԳՐԵՐԸ

1) Նպատակային նշանակությունը՝ Հասարակական

2) Բնութագրերը ըստ առանձին շինությունների՝

Հ/հ	Կադաստրային ծածկագիրը	Տեսակը	Մակերեսի չափը	Գրանցված իրավունքի տեսակը
1	01-002-0009-0047-001	Պոլիկլինիկա	1764.72 ք.մ.	ՍԵՓԱԿԱՆՈՒԹՅՈՒՆ
2	01-002-0009-0047-002	Կաթսայատուն	18.24 ք.մ.	ՍԵՓԱԿԱՆՈՒԹՅՈՒՆ

Լրացուցիչ նշումներ և տեղեկություններ

Գրանցումը իրականացնող պաշտոնատար անձի անունը, ազգանունը՝ Գայանե Դեմիրչյան

զբաղեցրած պաշտոնը՝ Երևանի տարածքային ստորաբաժանման անշարժ գույքի ռեգիստր

Կ.Տ.

02041259- 2160 -0103

ՎԿԱՅԱԿԱՆԸ ՏՐՎԱԾ է Անձամբ անձամբ ԻՐԱՎՈՒՆՔՈՎ
(սեփականության կամ օգտագործման)

սեփական թարգմանչական գրասենյակ գրկ 1)
(սեփականատիրոջ (օգտագործողի) անունը (անվանումը)

Հրան Գալոյան

ք. Հրան «Մեսրոպ» խճուղի, Գալոյանի փող
(անշարժ գույքի գտնվելու վայրը (հասցեն), անվանումը)

գրկ 222 գրասենյակ, ՆԿԱՏՄԱՄԲ

հանձնագրի 10.08.2005թ. թիվ 5048 ատորնիական
(անշարժ գույքի ձեռքբերման իրավունքը հաստատող փաստաթղթի անվանումը)

պայմանագրի ՀԻՄԱՆ ՎՐԱ

ԳՐԱՆՑՎԱԾ է ՀԱՅԱՍՏԱՆԻ ՀԱՆՐԱՊԵՏՈՒԹՅԱՆ ԿԱՌԱՎԱՐՈՒԹՅԱՆՆ ԱՌԸՆԹԵՐ ԱՆՇԱՐԺ ԳՈՒՅՔԻ ԿԱԴԱՍՏՐԻ ՊԵՏԱԿԱՆ ԿՈՄԻՏԵԻ, ԳՈՒՅՔԻ ՆԿԱՏՄԱՄԲ ԻՐԱՎՈՒՆՔՆԵՐԻ ՊԵՏԱԿԱՆ ԳՐԱՆՑՄԱՆ ՄԻԱՍՆԱԿԱՆ

3-2 ՄԱՏՅԱՆԻ 22 ՀԱՄԱՐԻ ՏԱԿ:

ՍՈՒՅՆ ՎԿԱՅԱԿԱՆԸ ԿԱԶՄՎԱԾ է ԵՐԿՈՒ ՕՐԻՆԱԿԻՑ. ՄԵԿԸ ՏՐՎՈՒՄ է ՍԵՓԱԿԱՆԱՏԻՐՈՋԸ (ՕԳՏԱԳՈՐԾՈՂԻՆ), ՄՅՈՒՍԸ ՊԱՀՎՈՒՄ է ՀԱՅԱՍՏԱՆԻ ՀԱՆՐԱՊԵՏՈՒԹՅԱՆ ԿԱՌԱՎԱՐՈՒԹՅԱՆՆ ԱՌԸՆԹԵՐ ԱՆՇԱՐԺ ԳՈՒՅՔԻ ԿԱԴԱՍՏՐԻ ՊԵՏԱԿԱՆ ԿՈՄԻՏԵԻ ԱՇԽԱՏԱԿԱԶՄԻ ՏԱՐԱԾՔԱՅԻՆ ՍՏՈՐԱԲԱԺԱՆՈՒՄՈՒՄ:

ՀԱՅԱՍՏԱՆԻ ՀԱՆՐԱՊԵՏՈՒԹՅԱՆ ԿԱՌԱՎԱՐՈՒԹՅԱՆՆ ԱՌԸՆԹԵՐ ԱՆՇԱՐԺ ԳՈՒՅՔԻ ԿԱԴԱՍՏՐԻ ՊԵՏԱԿԱՆ ԿՈՄԻՏԵԻ ԱՇԽԱՏԱԿԱԶՄԻ ՏԱՐԱԾՔԱՅԻՆ ՍՏՈՐԱԲԱԺԱՆՄԱՆ

ՂԵԿԱՎԱՐ Մ. Մարգարյան
(ստորագրությունը)

«02» 09 2006թ.

2008169

89

(Ներկայացնողը)

նստատուի

(Ներկայացնողը)

ՇՕՎԵՈՒՈՏՈՒԵ ՎՈՐՈՐՈՆՍԵ

02041259- 2140 -0103

ԸՆԹԱՑԻԿ ՀԱՏԱԿԱԳԾԵՐ մ 1:500

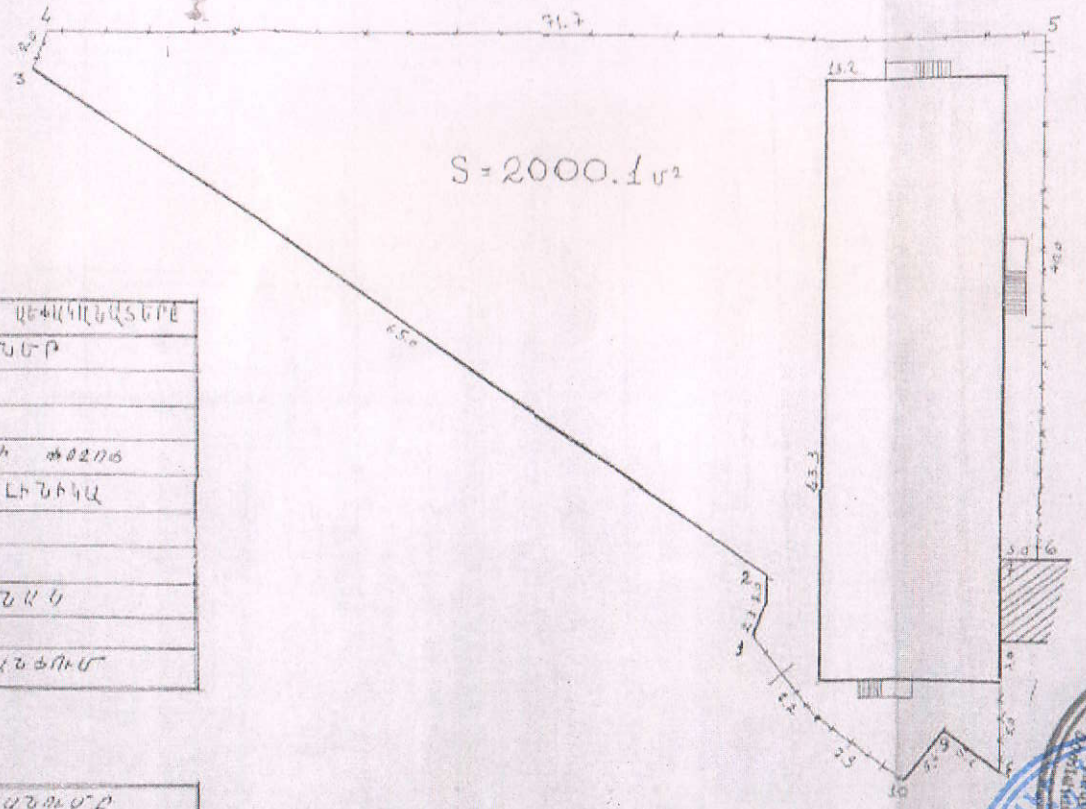

ԱՂՅՈՒՍԱԿ -Վ

հանգույցներ	հեռավորություն	սահմանագծերի բնութագրերը
1-2	4.3	ԱՎՏՈՏԵՂԱՆԵՐ
2-3	63.0	—"—
3-4	2.0	—"—
4-5	91.7	ՌՈՒՅՍԱԿՈՎԻ ՓՈՂՈՑ
5-6	40.0	Հ. ՊԱԼԻԿԱՐՅԱՆԻԿ
6-7	3.0	—"—
7-8	15.0	—"—
8-9	5.1	ԱՎՏՈՏՇԱԿ
9-10	5.4	—"—
10-11	15.1	ԲԱԿԱՅԻՆ ԿՇՏՈՒՄ

ԱՂՅՈՒՍԱԿ -Բ

ՀՈՂ. Հ՝	ՀԱՅՈՒԹՅԱՆ ԳՅԱՎԱՌՈՒՄԸ
1	

Ստորաբաժանման ղեկավար — Ա. Մարտիրոսյան

Բաժնի պետ — Վ. Խաչատրյան

Գլխավոր — Ա. Զաքարյան

02041259- 2100 -0103

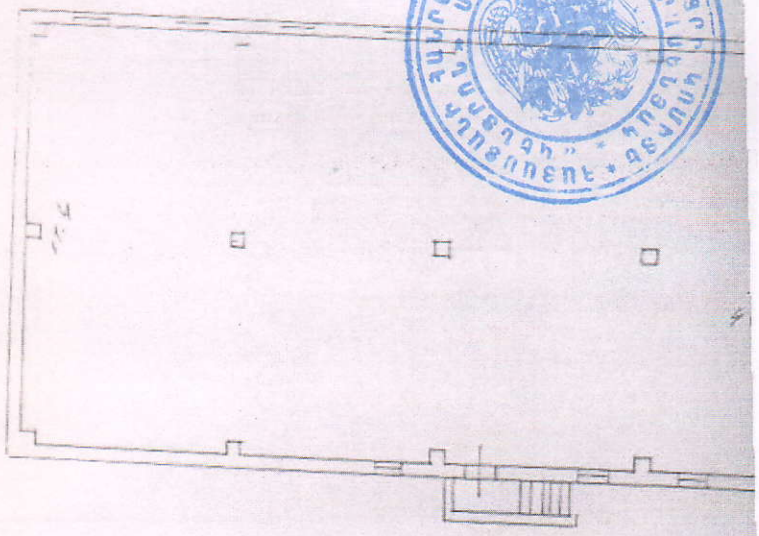

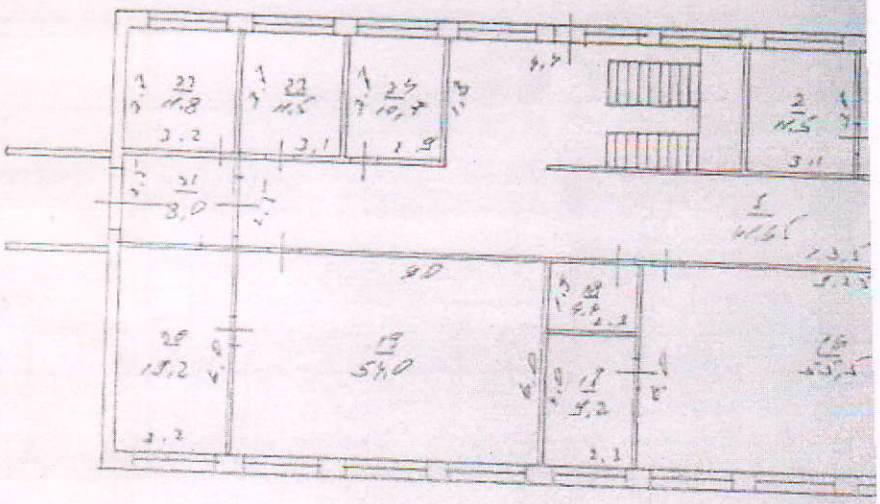

ՊԱՏՃԵՆ

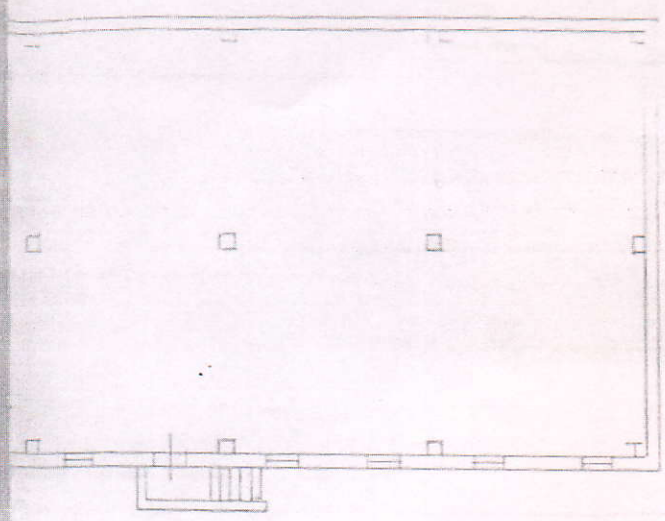

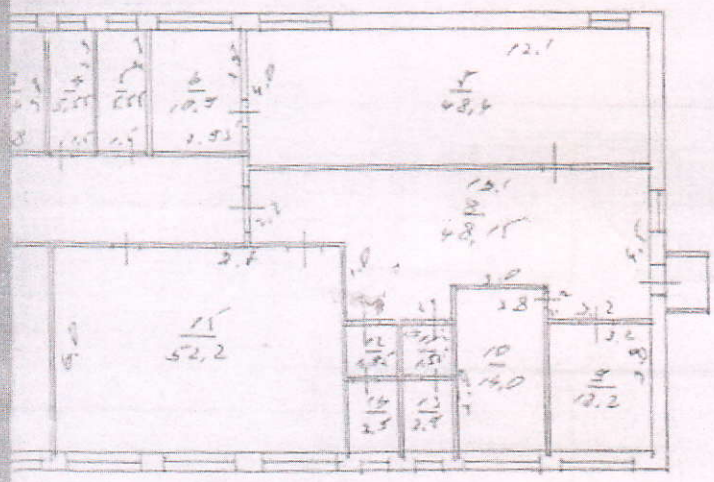

Ստորաբաժանման
ղեկավար — Կ. Մարտիրոսյան

Բաժնի պետ — Վ. Խաչատրյան

Կատարող — Ա. Աջաբխանյան

02041259- 2120 -0103

ԵՐԿՈՐՈՂ ՀԱՐԿԻ ՀԱՏԱԿԱԳԾԻՐ 1:100

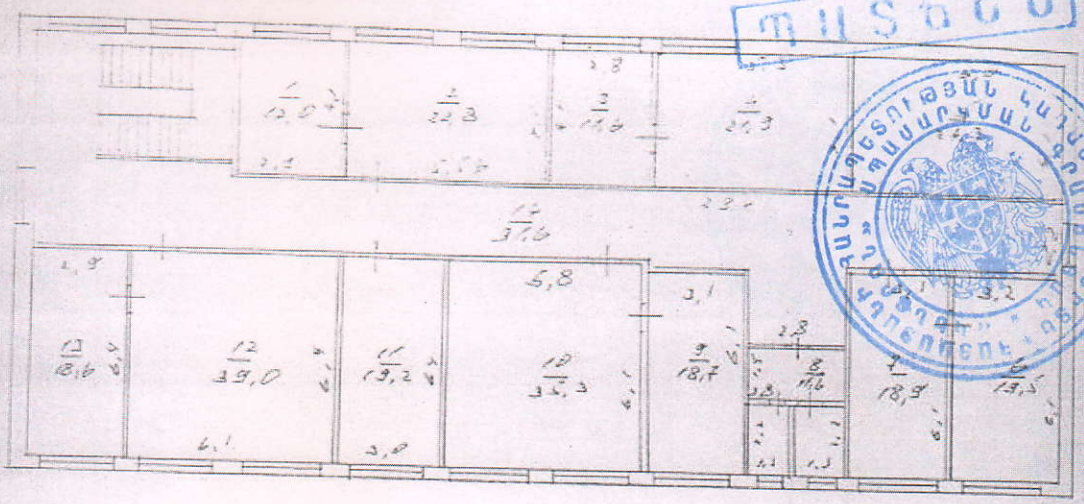

ԵՐԿՐՈՐԴ ՀԱՐԿԻ ՀԱՏԱԿԱԳԾԻՐ 1:100

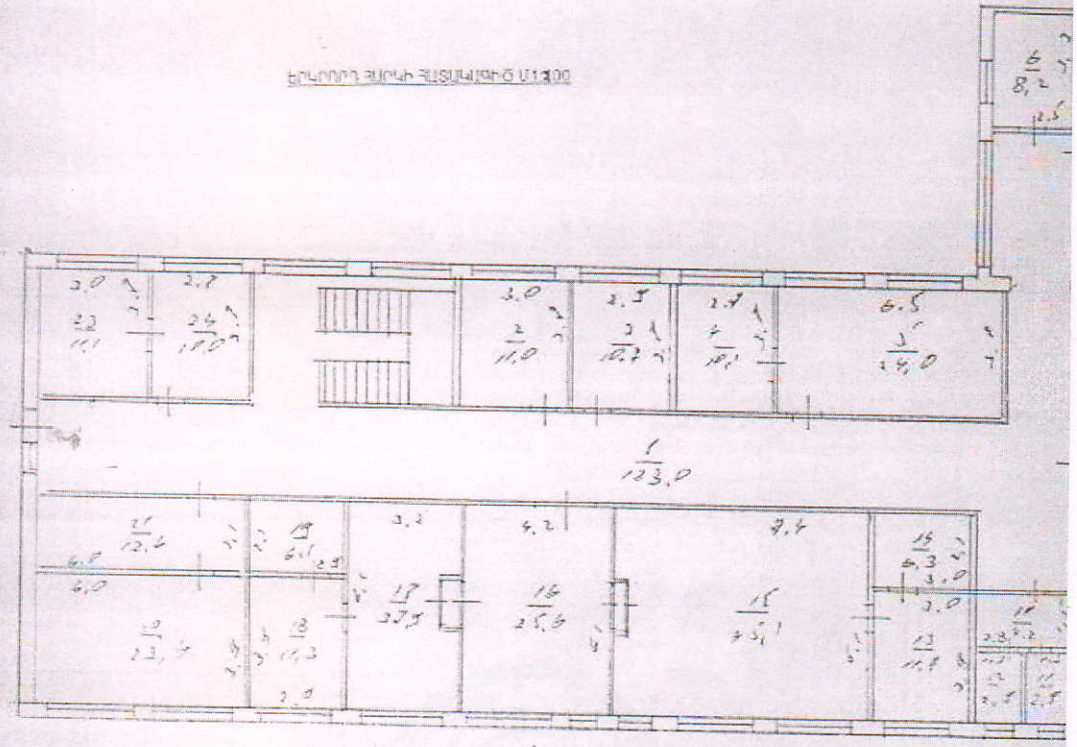

ՊԱՏՃԵՆ

ՊԱՏՃԵՆ

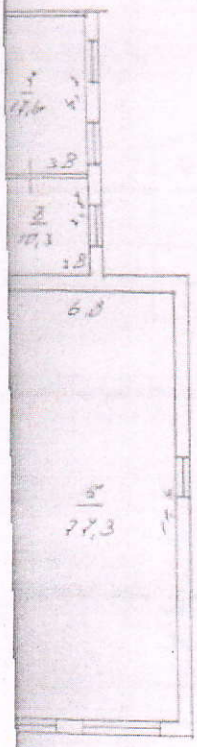

Ստորաբաժանման
ղեկավար Կ. Մարտիրոսյան

Բաժնի պետ Վ. Խաչատրյան

Կատարող Ա. Աջաբխանյան

ՊԱՏՃԵՆ

ՀՈՂԱՄԱՍԻ ՏՎՅԱԼՆԵՐԸ

ԿԱԴԱՍՏՐԱՅԻՆ ՀԱՄԱՐԸ _____

ՆՊԱՏԱԿԱՅԻՆ ՆՇԱՆԱԿՈՒԹՅՈՒՆԸ թեւավարելի

ՕԳՏԱԳՈՐԾՄԱՆ ՆՊԱՏԱԿԸ արտադրական կառույց և սարքերի համար

ՀՈՂԱՄԱՍԻ ՉԱՓԸ (հա) 0,2

ԻՐԱՎՈՒՆՔԻ ՏԵՍԱԿԸ գիտ 2) վարձակալության սեփականության

ՇԵՆՔԻ ՏՎՅԱԼՆԵՐԸ

ԿԱԴԱՍՏՐԱՅԻՆ ՀԱՄԱՐԸ _____

ՆՊԱՏԱԿԱՅԻՆ ՆՇԱՆԱԿՈՒԹՅՈՒՆԸ հասարակական

ՕԳՏԱԳՈՐԾՄԱՆ ՆՊԱՏԱԿԸ արտադրական

ՄԱԿԵՐԵՍԸ (քառ. մ.) 1764,0

ԻՐԱՎՈՒՆՔԻ ՏԵՍԱԿԸ սեփականության

ՇԻՆՈՒԹՅԱՆ ՏՎՅԱԼՆԵՐԸ

Հ/Հ	ԿԱԴԱՍՏՐԱՅԻՆ ՀԱՄԱՐԸ	ՕԳՏԱԳՈՐԾՄԱՆ ՆՊԱՏԱԿԸ	ՄԱԿԵՐԵՍԸ (քառ.մ.)	ԻՐԱՎՈՒՆՔԻ ՏԵՍԱԿԸ

Լրացուցիչ նշումներ, փոփոխություններ գիտ 1) ուղղումը կատարվում է համաձայն ՀՀ կառ. 29.05.09թ. N 604-Ն որոշման հիման վրա գիտ 2) ուղղումը կատարվում է համաձայն ՀՀ կառ. 24.09.09թ N 1517-Ն որոշման հիման վրա։ Ուղղումները կատարվում է ՀՀ քաղաքացիական օրենսգրքի 1-ին գլխի հոդվածներ։ Կատարող՝ Ա. Թադևոսյան 07.10.09թ.

Կատարողներ՝ Ա. Թադևոսյան
(ստորագրություններ)